

Governo do Estado do Rio Grande de Norte
Secretaria de Estado da Educação e da Cultura – SEEC
Universidade do Estado do Rio Grande do Norte – UERN
Pró-Reitoria de Pesquisa e Pós-Graduação – PROPEG
Diretoria de Pesquisa – DP

Campus Universitário Central, BR 110, Km 46, Costa e Silva, Mossoró/RN, CEP: 59600-70.
Fone: (84) 3315 2180, fax: (84) 3315 2177, e-mail: pibic@uern.br, Twitter: @pibicUERN.

INICIAÇÃO CIENTÍFICA UERN

TUTORIAL PARA ENVIO DO RELATÓRIO PARCIAL DO ALUNO DE INICIAÇÃO CIENTÍFICA COTA 2013/2014 NO PERÍODO DE 10 A 21 DE FEVEREIRO DE 2014

ORIENTAÇÕES PARA **PREENCHIMENTO** DO RELATÓRIO PARCIAL:

1. Para preenchimento pelo aluno bolsista ou voluntário dos programas de iniciação científica da UERN (PIBIC, PIBITI).
2. O presente Relatório Parcial se trata do registro das atividades desenvolvidas pelos alunos bolsistas ou voluntários dos programas de iniciação científica da UERN (PIBIC, PIBITI) de acordo com seu PLANO INDIVIDUAL DE TRABALHO. Deve incluir resultados parciais, desempenho acadêmico com o registro dos produtos gerados, avaliação da experiência de iniciação científica, informações a serem posteriormente retomadas quanto ao Relatório Final, quando deverá ser adicionado o artigo científico para apresentação no X Salão de Iniciação Científica da UERN (X SIC).
3. Ao concluir a elaboração do relatório, **encaminhar ao professor orientador para emissão de parecer.**
4. **O professor orientador deverá encaminhar, no período de 10 a 21 de fevereiro de 2014,** o Relatório Parcial do aluno, com o parecer, ao Departamento de Iniciação Científica através do Portal do Professor, conforme orientação do tutorial que será disponibilizado em breve.

TUTORIAL PARA ENVIO DO RELATÓRIO PARCIAL

1º Acesse o Portal do Professor através do link: <https://seguro.uern.br/portaldoprofessor/login.asp>, em seguida faça o login digitando sua matrícula e senha.

2º Em sua área de trabalho no Portal do Professor, clique na **aba** “Projetos de Pesquisa” como destacado na figura abaixo.

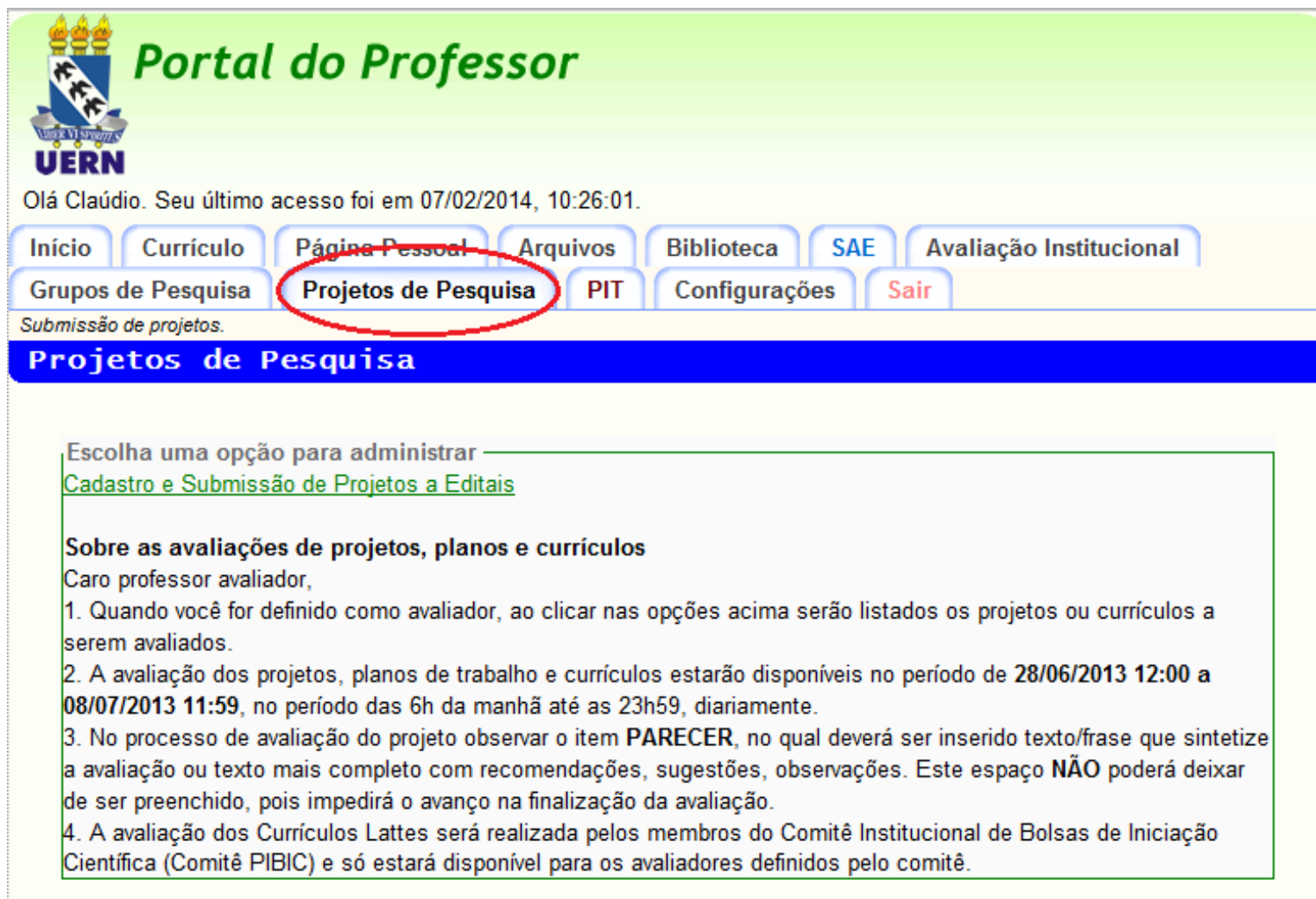

Portal do Professor

UERN

Olá Cláudio. Seu último acesso foi em 07/02/2014, 10:26:01.

Início Currículo **Projetos de Pesquisa** Arquivos Biblioteca SAE Avaliação Institucional

Grupos de Pesquisa PIT Configurações Sair

Submissão de projetos.

Projetos de Pesquisa

Escolha uma opção para administrar

[Cadastro e Submissão de Projetos e Editais](#)

Sobre as avaliações de projetos, planos e currículos

Caro professor avaliador,

1. Quando você for definido como avaliador, ao clicar nas opções acima serão listados os projetos ou currículos a serem avaliados.
2. A avaliação dos projetos, planos de trabalho e currículos estarão disponíveis no período de **28/06/2013 12:00 a 08/07/2013 11:59**, no período das 6h da manhã até as 23h59, diariamente.
3. No processo de avaliação do projeto observar o item **PARECER**, no qual deverá ser inserido texto/frase que sintetize a avaliação ou texto mais completo com recomendações, sugestões, observações. Este espaço **NÃO** poderá deixar de ser preenchido, pois impedirá o avanço na finalização da avaliação.
4. A avaliação dos Currículos Lattes será realizada pelos membros do Comitê Institucional de Bolsas de Iniciação Científica (Comitê PIBIC) e só estará disponível para os avaliadores definidos pelo comitê.

3º Em seguida clique em “Cadastro e Submissão de Projetos a Editais”.

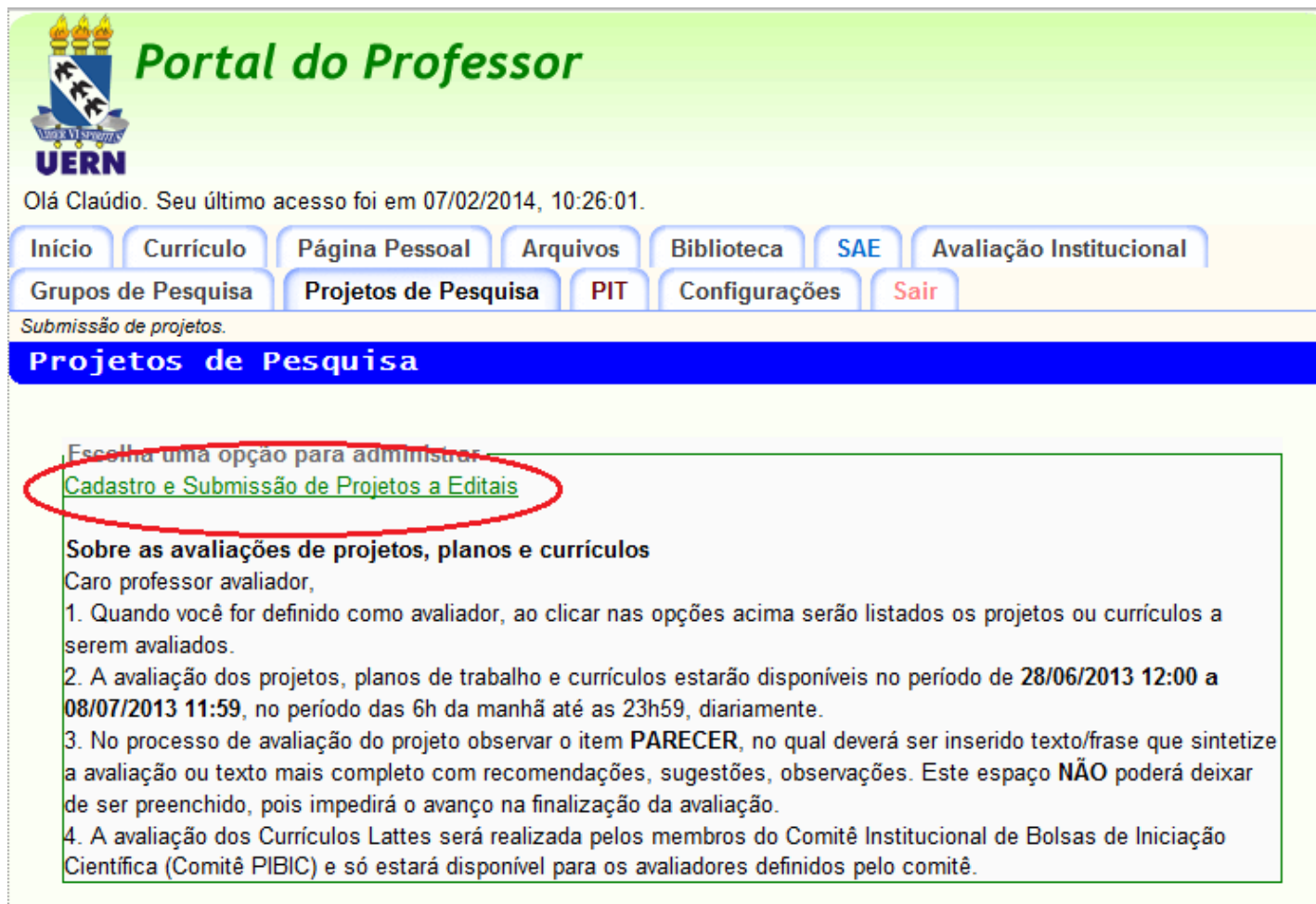

Portal do Professor

Olá Cláudio. Seu último acesso foi em 07/02/2014, 10:26:01.

Início Currículo Página Pessoal Arquivos Biblioteca SAE Avaliação Institucional

Grupos de Pesquisa Projetos de Pesquisa PIT Configurações Sair

Submissão de projetos.

Projetos de Pesquisa

Escolha uma opção para administrar:

[Cadastro e Submissão de Projetos a Editais](#)

Sobre as avaliações de projetos, planos e currículos

Caro professor avaliador,

1. Quando você for definido como avaliador, ao clicar nas opções acima serão listados os projetos ou currículos a serem avaliados.
2. A avaliação dos projetos, planos de trabalho e currículos estarão disponíveis no período de **28/06/2013 12:00 a 08/07/2013 11:59**, no período das 6h da manhã até as 23h59, diariamente.
3. No processo de avaliação do projeto observar o item **PARECER**, no qual deverá ser inserido texto/frase que sintetize a avaliação ou texto mais completo com recomendações, sugestões, observações. Este espaço **NÃO** poderá deixar de ser preenchido, pois impedirá o avanço na finalização da avaliação.
4. A avaliação dos Currículos Lattes será realizada pelos membros do Comitê Institucional de Bolsas de Iniciação Científica (Comitê PIBIC) e só estará disponível para os avaliadores definidos pelo comitê.

4º Uma relação com TODOS os seus projetos cadastrados será exibida, **localize o projeto** cujo o relatório parcial Vossa Senhoria deseja enviar, clique **no link do edital**, em seguida clique em “Planos de Trabalho (deste edital)” e em “Relatório Parcial”, como destacado na figura abaixo:

5º Uma caixa de diálogo suspensa será apresentada para Vossa Senhoria **anexar** o arquivo do relatório parcial **NO FORMATO “.pdf”**. Clique em “Procurar”.

6º Localize o arquivo do relatório parcial **do plano de trabalho** do projeto. Lembre-se que deve ser **um relatório parcial para cada plano de trabalho**, cada aluno deve elaborar o seu relatório conforme seu plano de trabalho aprovado com o projeto.

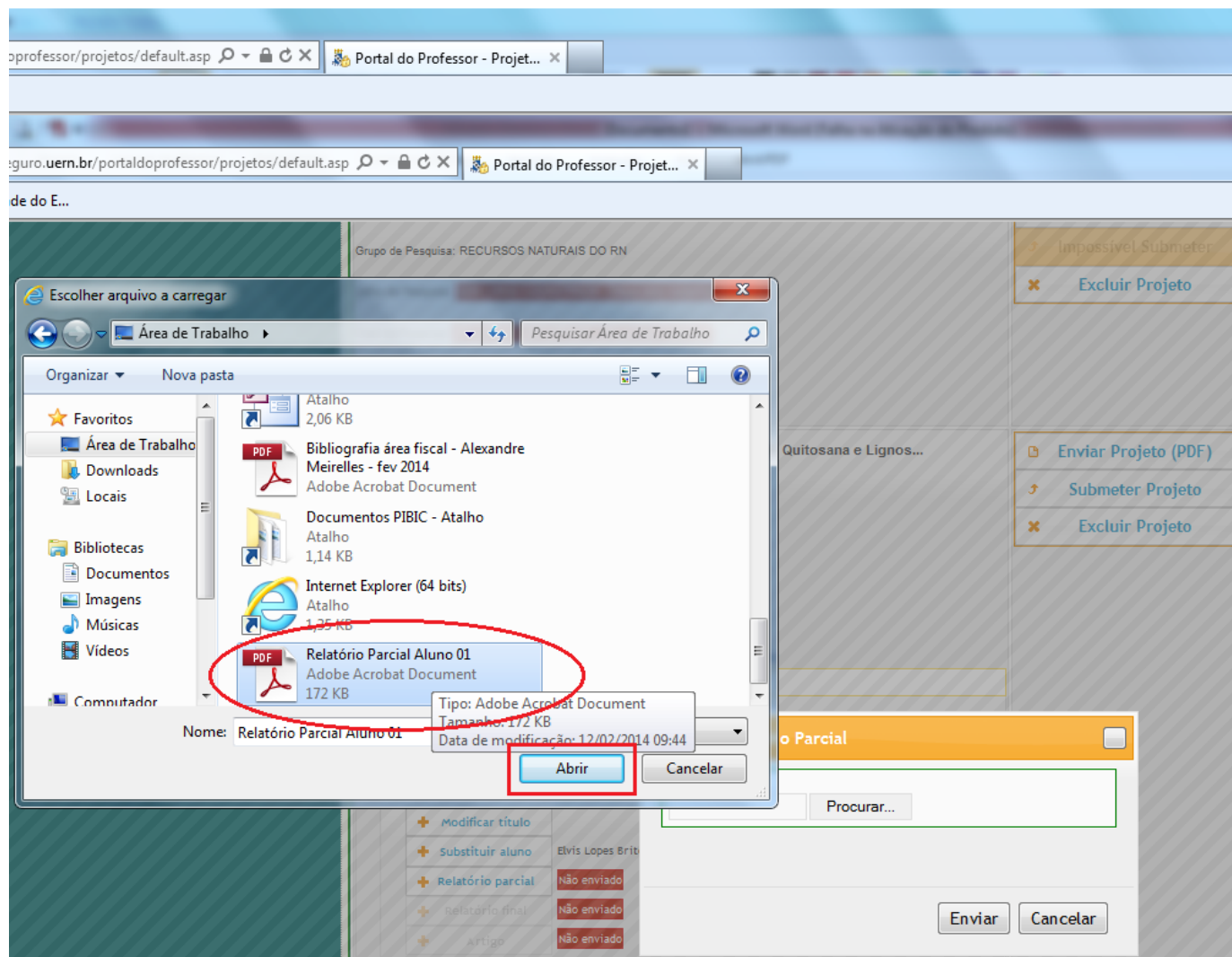

7º Ao **carregar o arquivo**, clique em “Enviar”.

Obtenção e Caracterização de Partículas Poliméricas À Base de Quitosana e Lignos...

Grupo de Pesquisa: RECURSOS NATURAIS DO RN

Linha de Pesquisa: BIOMACROMOLÉCULAS

Área de Pesquisa: POLÍMEROS E COLOIDES

Arquivo PDF : [Baixar o Arquivo Atual](#)

Palavras-chave: *Biomateriais, Quitosana, Polieletrólitos, Complexos macromoleculares*

▼ Edital 000002/2013 - PIBIC AF/CNPq/UERN/Voluntário (001)

★ Resultado

▼ Planos de Trabalho (deste edital)

OBTENÇÃO E CARACTERIZAÇÃO DE PARTÍCULAS

+ Modificar título	
+ Substituir aluno	Elvis Lopes Brito
+ Relatório parcial	Não enviado
+ relatório final	Não enviado
+ Artigo	Não enviado

Enviar Relatório Parcial

Arquivo PDF:
C:\Users\ismaelnobr\ Procurar...

Enviar Cancelar

Enviar Projeto (PDF)
Submeter Projeto
Excluir Projeto

8º **ÚLTIMO PASSO!** Após carregado e enviado o arquivo Vossa Senhoria poderá confirmar o envio do relatório parcial clicando no link “Baixar”, como mostrado na figura abaixo:

Item	Status
+ Modificar título	
+ Substituir aluno	Elvis Lopes Brito
+ Relatório parcial	Enviado em 12/02/2014 09:48:52 Baixar
+ Relatório final	Não enviado
+ Artigo	Não enviado

On the right side of the interface, there are three buttons: "Enviar Projeto (PDF)", "Submeter Projeto", and "Excluir Projeto".