



**Orientações para matrícula fora
de prazo em componentes
curriculares referente ao
semestre 2016.2**

Edital 05/2017 - PROEG

PRÓ-REITORIA DE ENSINO DE GRADUAÇÃO

PROEG

30 de Janeiro a 03 de
fevereiro de 2017

(segunda a sexta-feira)

Durante a primeira semana de aulas

QUEM PODERÁ PARTICIPAR DA MATRÍCULA FORA DE PRAZO?

1. Discentes que não realizaram sua matrícula curricular no período de 09 a 13 de janeiro de 2017 e que estão com status de Possível Desligado ou Trancamento Compulsório.
2. Discentes que efetivaram trancamento voluntário de programa de estudos na Fase 1.
3. Discentes que não efetivaram matrícula em componente por estar cursando pré-requisito no período de matrícula (curso de férias).



QUEM NÃO PODERÁ PARTICIPAR?

- Discentes ingressantes no semestre 2016.2 através do Processo Seletivo de Vagas Iniciais (PSVI), via SiSU;
- Discentes ingressantes no semestre 2016.2 através do Processo Simplificado de Vagas Iniciais Remanescentes (PSVIR);
- Discentes ingressantes no semestre 2016.2 através do Processo Seletivo de Vagas Não-Iniciais (PSVNI)



A Relação dos discentes que estão na situação de Possível Desligado ou de Trancamento, poderá ser obtida pelo UERN-SAE Subsistema de Unidade Acadêmica

UERN :: SAE - Subsistema de Unidade Acadêmica ::

The screenshot displays the 'Arquivo' menu of the UERN SAE software. The menu items are:

- Alunos de Graduação
- Componentes Curriculares
- Matrizes Curriculares
- Imprimir (CTRL+P)
- Configurar Impressão
- Sair (ALT+F4)

The 'Imprimir' option is selected, and its sub-menu is open, showing the following options:

- Comprovante de Matrícula Institucional
- Termo de Compromisso de Estágio (TCE)
- Relação de Alunos para o ENADE
- PGCC e Registro Diário de Atividades (RDA)
Acompanhamento do PGCC/RDA
- Matrizes Curriculares
- Relatórios Gerenciais Diversos
- Relatórios da Avaliação Institucional
- Relatórios de Pendências

The 'Relatórios Gerenciais Diversos' option is selected, and its sub-menu is open, showing the following options:

- Relação de Alunos por Curso / Status do Programa de Estudos
- Relação de Alunos Matriculados por Componente Curricular
- Relação de Docentes por Unidade Acadêmica
- Relação de E-mails dos Alunos
- Quadro de Horários das Ofertas de Componentes Curriculares

A relação dos discentes que estão na situação de Possível Desligado ou de Trancamento, poderá ser obtida pelo UERN-SAE Subsistema de Unidade Acadêmica.

UERN :: SAE - Subsistema de Unidade Acadêmica :: Faculdade de Ciências Exatas e Naturais [2016.2]

relação de alunos por status do programa

relação de alunos por status do programa



O relatório selecionado gerará uma relação de alunos de acordo com o status atual do programa de estudo.

Os registros serão filtrados por curso específico e, opcionalmente, ordenados por ano/semestre

A consistência das informações contidas no relatório dependerá da situação atual dos alunos no SAE. Em caso de dúvidas, contate a DIRCA.

Relatório

Alunos Possíveis Desligados



Cursos ofertados

Ciências Biológicas



1017100 - Ciências Biológicas (Bach.) Vespertino

Campus Universitário Central

Ordenar os registros por ano/semestre de ingresso do aluno

Imprimir

Sair



O que devo
fazer?

Escolher os
componentes

Procurar a
orientação
acadêmica do
curso



**ESTA SOLICITAÇÃO SÓ SERÁ EFETIVADA PELO
ORIENTADOR ACADÊMICO DO CURSO DE ORIGEM DO
DISCENTE**

PREENCHIMENTO DO FORMULÁRIO PELA ORIENTAÇÃO ACADÊMICA

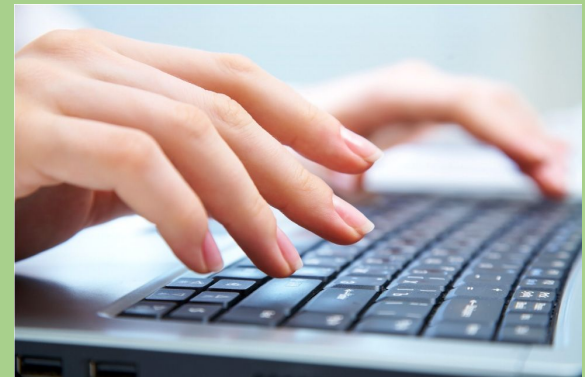

ORIENTADOR(A)
Acessa o
formulário e
preencher os
campos conforme
solicitado.

- Informações
sobre
orientador(a)

ANEXO DO EDITAL EDITAL Nº 5/2017 – PROEG - MATRÍCULA FORA DE PRAZO SEMESTRE 2016.2

Caro(a) Orientador(a) Acadêmico(a), este formulário deverá ser enviado até 03 de fevereiro de 2017.

OBS: INICIAR O PREENCHIMENTO INFORMADO O E-MAIL DO(A) ORIENTADOR(A) ACADÊMICO(A).

***Obrigatório**

Endereço de e-mail *

Seu e-mail

O ENDEREÇO DE E-MAIL SOLICITADO ACIMA DEVERÁ SER DO(A) ORIENTADOR(A) ACADÊMICO(A).

Nome do(a) orientador(a) acadêmico *

Sua resposta

Matrícula do(a) Orientador(a) Acadêmico *

Sua resposta

Informações do(a) discente

- Informações sobre o (a) discente.
- Informações sobre o vínculo do(a) discente.

Informações do(a) discente

Nome completo do(a) discente *

Digite o nome completo do(a) discente

..

CPF do(a) discente *

.

Matrícula do(a) discente *

Número de matrícula do(a) discente

.

e-mail do(a) discente *

e-mail do(a) discente

.|

Informações do vínculo do(a) discente

- Informações sobre o componente.

Requerimento da matrícula curricular

Código do componente *

Nome do componente *

Dia(s) e horário(s) do componente *

exemplo: segunda 07:00 às 08:40 e quinta 07:00 às 08:40

OSDID do componente *

Identificador da oferta do componente no módulo de distribuição de Carga Horária na cor verde

As informações sobre o componente deverão ser obtidas através do SAE na Unidade ou Departamento Acadêmico

Ofertas de Componentes Curriculares para o Ano/Semestre 2016.2

CURSO: 1017200 Ciências Biológicas (Lic.), Matutino, 1º sem., Campus Universitário Central

MATRIZ CURRICULAR: 20061

Çadastros de Ofertas Consulta / Edição de Ofertas Consulta Horários de Docente

Componentes Curriculares ofertados

CÓDIGO	COMPONENTE CURRICULAR	CH	OFERTADO COMO	ANO/SEM.	PERÍODO	TURMA	VAGAS
0301042-1	Introdução à Didática	45	Turma regular	2016.2	02	A	50
0401089-1	Língua Brasileira de Sinais	60	Turma regular	2016.2	02	A	50
0803048-1	Organização das Atividades Acadêmico-científicas	45	Turma regular	2016.2	02	A	50
0803903-1	Prática Educativa em Geologia Geral	10	Turma regular	2016.2	02	A	50
0803904-1	Prática Educativa em Introdução à Didática	10	Turma regular	2016.2	02	A	50
0803906-1	Prática Educativa em Organização das Atividades Acadêmico-científicas	10	Turma regular	2016.2	02	A	50
0803905-1	Prática Educativa em Psicologia do Desenvolvimento e da Aprendizagem da Criança	10	Turma regular	2016.2	02	A	50
0301043-1	Psicologia de Desenvolvimento e da Aprendizagem da Criança	60	Turma regular	2016.2	02	A	50

Todas ofertas cadastradas

Registros na cor cinza indicam que não foram avaliados pela PROEG.
Em vermelho indicam indeferimento pela PROEG.

41 registros

Segunda-feira 10:50-12:30

Terça-feira

Quarta-feira 10:50-11:40

Quinta-feira

Sexta-feira

Sábado

OSDID (Identificador da Oferta): 40505

Cadastro efetuado em: 10/10/2016 09:03:15

Parâmetros editáveis

ID na Plataforma Íntegra: 365551504 Iron Macedo Dantas

Vagas ofertadas: 50

Vagas ocupadas: 14

Vagas restantes: 36

Excluir oferta

Selecionar os termos de ciência e clicar em ENVIAR

Ciência e envio do requerimento

Declaro que as informações acima são verdadeiras e de minha inteira responsabilidade *

Sim declaro e concordo

Estou ciente de que as matrículas nos componentes solicitados só será(ão) realizada(s) se não houver nenhum impedimento de pré-requisito, de vagas ou qualquer outro impedimento de acordo com as normas vigentes da UERN *

Ciente e de acordo

Uma cópia das suas respostas será enviada para o endereço de e-mail fornecido

APÓS O ENVIO, O(A) ORIENTADOR(A) RECEBERÁ UMA CONFIRMAÇÃO NO ENDEREÇO DE E-MAIL INFORMADO NO INÍCIO DO FORMULÁRIO

ATENÇÃO
AVISO IMPORTANTE



DISCENTES QUE PARTICIPARAM
NORMALMENTE DO PROCESSO DE
MATRÍCULA E QUE NECESSITAM FAZER
QUALQUER AJUSTE, DEVERÁ FAZÊ-LO
ATRAVÉS DA PLATAFORMA ÍNTEGRA

