



Governo do Estado do Rio Grande do Norte
Secretaria de Estado da Educação e da Cultura - SEEC
FUNDAÇÃO UNIVERSIDADE DO ESTADO DO RIO GRANDE DO NORTE – FUERN
Conselho Diretor - CD
Rua Almino Afonso, 478 - Centro – CEP 59610-210 - Mossoró – RN
Home page: <http://www.uern.br> - e-mail: sc@uern.br – Fone: (84)3315-2134 - Fax: (84)3315-2134

Resolução N.º 30/2014-CD

Aprova os organogramas estruturais da PRORHAE, PROPLAN e PROAD da Universidade do Estado do Rio Grande do Norte-UERN.

O PRESIDENTE DO CONSELHO DIRETOR - CD, DA FUNDAÇÃO UNIVERSIDADE DO ESTADO DO RIO GRANDE DO NORTE – FUERN, no uso de suas atribuições legais e estatutárias e conforme deliberação do Colegiado, em sessão realizada em 22 de julho de 2014,

CONSIDERANDO o teor do Ofício nº 49/2014-GP/PRORHAE, por meio do qual a Pró-Reitoria de Recursos Humanos e Assuntos Estudantis informa a necessidade de reorganização de sua estrutura administrativa e funcional;

CONSIDERANDO o Memorando nº 103/2014-GP/PROPLAN, no qual consta solicitação quanto à apreciação e deliberação acerca da aprovação do novo organograma da Pró-Reitoria de Planejamento, Orçamento e Finanças;

CONSIDERANDO o Memorando nº 138/2014-PROAD, através do qual a Pró-Reitoria de Administração demonstra a necessidade de adequar sua estrutura, com o objetivo de otimizar o atendimento das atividades fins da UERN,

RESOLVE:

Art. 1º Aprovar os organogramas estruturais da Pró-Reitoria de Recursos Humanos e Assuntos Estudantis – PRORHAE, da Pró-Reitoria de Planejamento, Orçamento e Finanças – PROPLAN e da Pró-Reitoria de Administração – PROAD, todos da Universidade do Estado do Rio Grande do Norte – UERN, nos moldes dos anexos, partes integrantes desta resolução.

Art. 2º Esta resolução entra em vigor na data de sua aprovação.

Sala das Sessões dos Colegiados, em 22 de julho de 2014.

Prof. Dr. Pedro Fernandes Ribeiro Neto
Presidente

Conselheiros:

Aldo Gondim Fernandes

Elviro do Carmo Rebouças Neto

Pedro de Alcântara Alves Lopes

Eduardo Antônio Freire de Medeiros

Aldo Fernandes de Sousa Neto

Carlos Alberto Nascimento de Andrade

Cybelle Silva Albuquerque Medeiros Dantas

Ana Jóis Garcia

ORGANOGRAMA ESTRUTURAL: PRORHAE

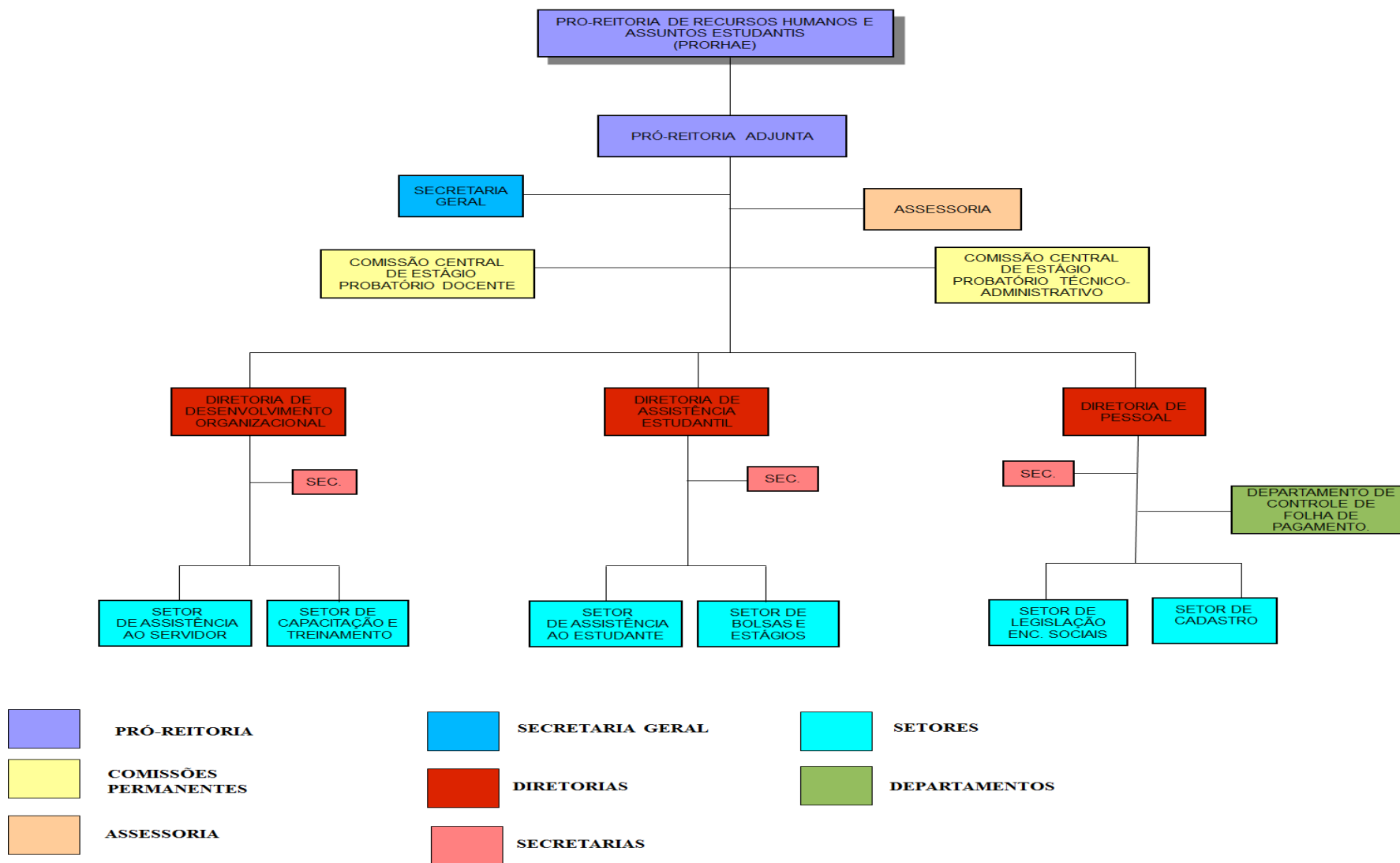

ORGANOGRAMA ESTRUTURAL: PROPLAN

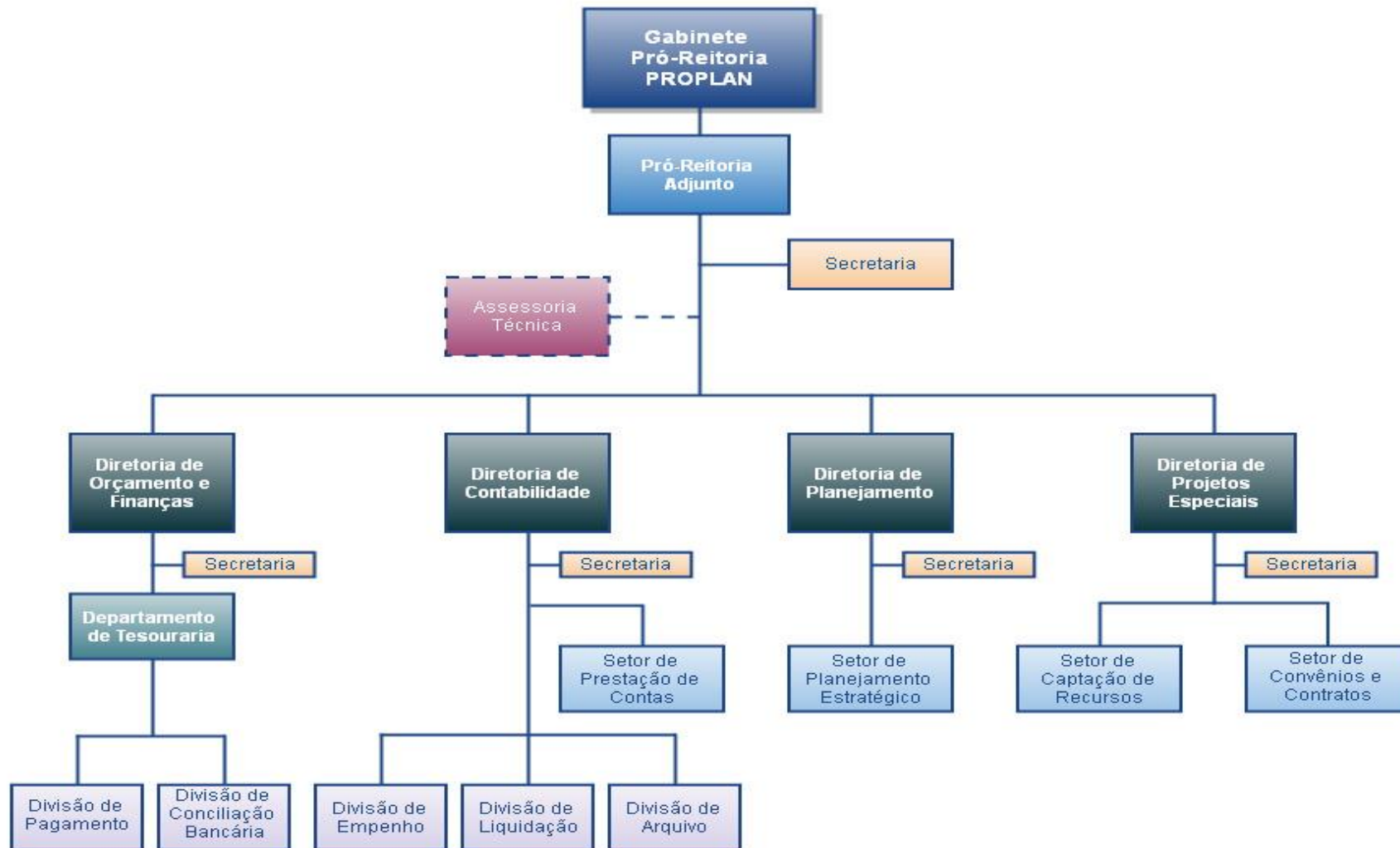

ORGANOGRAMA ESTRUTURAL: PROAD

